



## Stadtratssitzung Elstra

Beschlussvorlage - Nr.:

Einreicher:	Bau- und Hauptamt	Datum:	14.02.2024
Az.:	855.12	Bearbeiter:	Frau Mc Tiernan
Sitzung am:	öffentlich Teil	nichtöffentlicher Teil	TOP.:
26.02.2024	<input checked="" type="checkbox"/>	<input type="checkbox"/>	5

Betreff:

### Beschluss Wirtschaftsplan 2024 der Stadt Elstra

Beschlussvorschlag:

Der Wirtschaftsplan 2024 für den körperschaftlichen Waldbesitz der Stadt Elstra mit Ausgaben von 25.209,00 € wird bestätigt und beschlossen.

Wachholz  
Bürgermeister

Begründung / Problembeschreibung

Mit Schreiben des Staatsbetriebs Sachsenforst, Forstbetriebsleiter Holm Karraß vom 13.11.2023 wurde der jährliche Wirtschaftsplan für den körperschaftlichen Waldbesitz der Stadt Elstra für das Wirtschaftsjahr 2024 übergeben. Aufgrund der weiterhin zu erwartenden angespannten Waldschutz – und Holzmarktsituation wird im Wirtschaftsjahr 2024 kein Frischholzeinschlag geplant. Holzernte wird nur zur Schadholzbeseitigung (Sturmschäden, mit Borkenkäfer befallene Bäume) und Verkehrssicherung ausgeführt, weshalb durch die Revierleiterin Frau Burk keine Einnahmen von für den Erlös Holzverkauf geplant wurden. Dem stehen Ausgaben in Höhe von 25.209,00 € gegenüber. Diese bestehen aus 2.457,00 € an Kosten für die Bestandsbegrünung, d.h. für die Pflanzung von 625 Stk. Lärchenbäumen inkl. Schutz und Mulchen auf einer Fläche von 0,25ha. Für die Sanierung der Waldwege werden 2024 16.445,00 € eingeplant. Die Kosten für die Waldpflege betragen 2.400,00€ und für die Verkehrssicherung 3.000,00 €. 907,00 € wurden an Verwaltungskosten eingeplant.

Für das Wirtschaftsjahr 2024 muss der körperschaftliche Waldbesitz mit 25.209,00 € aus dem Haushaltsvolumen der Stadt Elstra bezuschusst werden.

Anlage: Karte mit Markierung der Fläche für die Bestandsbegrünung

## Beratung / Abstimmungsergebnis

Wegen Befangenheit haben an der Beratung und Abstimmung nicht teilgenommen

Beratung:

Abstimmungsergebnis

Stimmbe- rechtigte einschl. Vorsitz.	Einstimmig	Mit Stimmenme- hrheit	Ja	Nein	Enthaltung	lt. Beschluss- vorschlag	Abwei- chender Beschluss
	<input type="checkbox"/>	<input type="checkbox"/>				<input type="checkbox"/>	<input type="checkbox"/>

Abweichender Beschluss

Finanzielle Auswirkungen

Ja       Nein

Gesamtkosten der Maßnahme	jährl. Folgelasten	Kreditbedarf	objektbezogene Einnahmen
8.764,00 €			

Veranschlagung

im Ergebnishaushalt-halt (Jahr)	im Finanzhaushalt (Jahr)	Nein	Betrag	Produkt
X	2024	<input type="checkbox"/>	25.209,00 €	555601

Sichtvermerk/ Datum

Kämmerei	Bau-/Hauptamt	Bürgermeisteramt
	<i>H. Tiernan</i>	<i>[Signature]</i>

Beschlußausfertigungen an: 1x Bau und Finanzen

## Jährlicher Wirtschaftsplan für den körperschaftlichen Waldbesitz

**Stadt Elstra**

Forstbetrieb 2095

**Wirtschaftsjahr 2024**

<b>Grunddaten</b>	Fläche Forstbetrieb gesamt	50,4 ha
	Vertragsfläche (HBF, kostenpflichtig)	50,4 ha
	Hiebssatz gesamt	6,3 Efm*a*ha
	Gesamteinschlag im FEZ	2.994 Efm
	Pflegefläche im FEZ	4,2 ha
	Erntennutzungsfläche im FEZ	2,1 ha
	Verjüngungsfläche im FEZ	2,6 ha
	Forsteinrichtungszeitraum (FEZ)	01.01.2012- 31.12.2031

### Naturalplan

	Einschlag		Holzsortimente [Efm (m³)]				Verjüngung [ha]	Kultur-pflege [ha]	Jung- wuchspfl. [ha]	Jung- bestandspfl [ha]	Durch- forstung [ha]	Ernte- nutzung [ha]
	[fm]	[fm/a*ha]	L	LAS/PAL	IS/IL	BR						
Plan	0	0,0	0	0	0	0	0,25	1,2	0,0	0,0	0,0	0,0

### Finanzplan

Arbeitsbereich	Plan [€]
<b>Einnahmen</b>	
Erlöse aus Holzverkauf	0 €
Nebennutzungen	0 €
Jagdbetrieb	0 €
Zuschüsse Land	0 €
<b>Summe Einnahmen</b>	<b>0 €</b>
<b>Ausgaben</b>	
Holzernte	0 €
Bestandesbegründung	2.457 €
Waldpflege	2.400 €
Waldschutz	0 €
Walderschließung	16.445 €
Verkehrssicherung	3.000 €
Sonstiges	0 €
Verwaltungskosten	907 €
<b>Summe Ausgaben</b>	<b>25.209 €</b>
<b>Summe:</b>	<b>-25.209 €</b>

Anmerkung: Die Verwaltungskosten beinhalten nicht den Grundsteuerbetrag und den Beitrag zur Sozialversicherung für Landwirtschaft, Forsten und Gartenbau.

Die Kosten und Erlöse wurden als **Nettobeträge** kalkuliert.

aufgestellt:

*Beutner,*  
14.2.24

Ort, Datum



Unterschrift

Stempel

gemäß § 48 Abs. 4 SächsWaldG  
beschlossen und bestätigt:

Ort, Datum

Unterschrift

Stempel

44a4\_2 ca. 0,25ha WA 625 Stck ELA

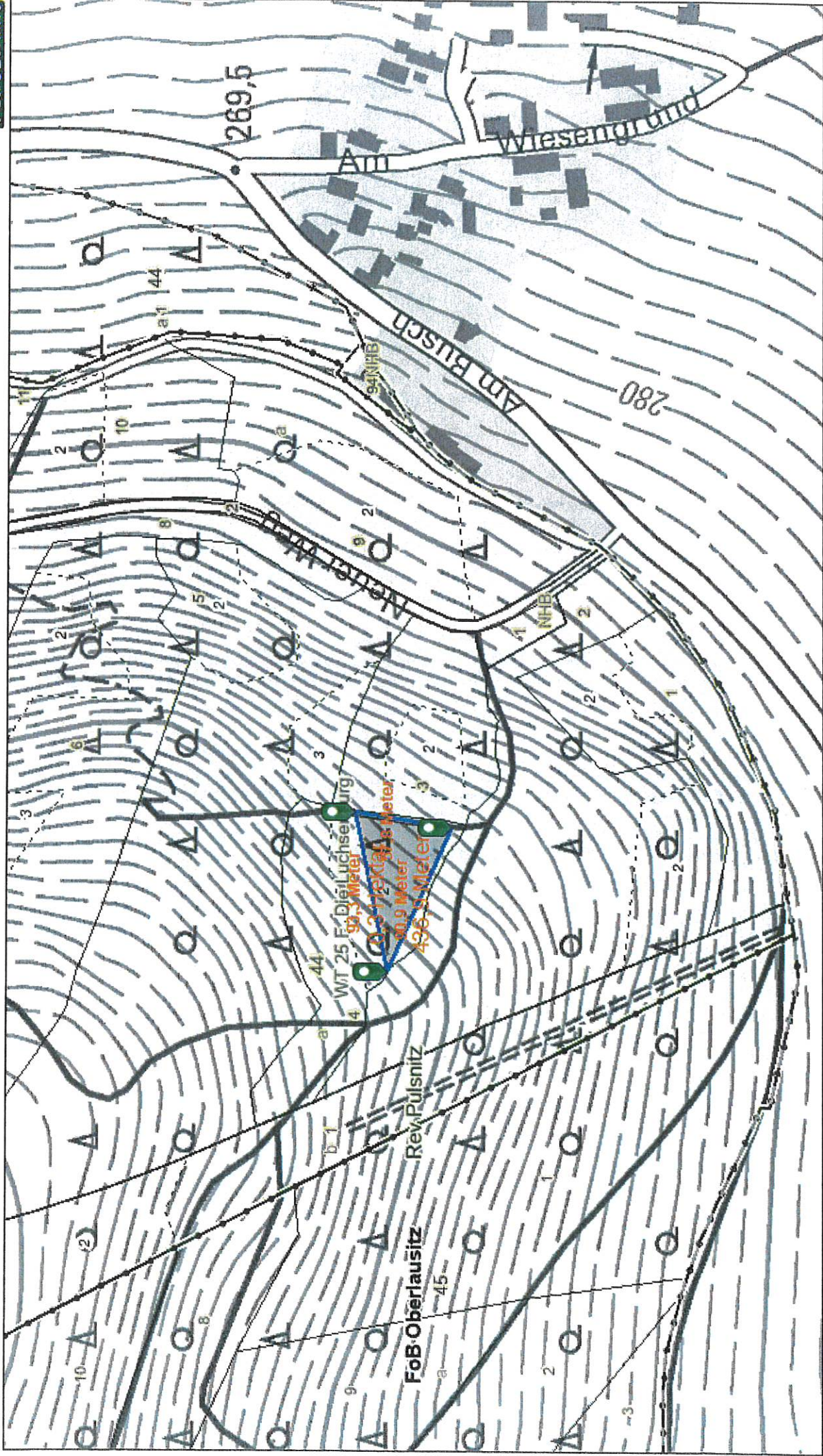

Maßstab 1 : 3.000





Jährlicher Wirtschaftsplan für den körperschaftlichen Waldbesitz

Stadt Elstera

Forstbetrieb 2095

Wirtschaftsjahr 2024

Finanzplanung:

Leistungsart	ME	Menge	Aufwand		Ertrag		Ergebnis	Bemerkungen insbesondere Waldort-Erläuterungen
			Kosten/ME	Summe	Ertrag/ME	Summe		
Holzeinschlag	Efm	0		0,00		0,00	0,00	
Stammholz	Efm	0	25,00	0,00		0,00	0,00	
Stammholzabschnitte	Efm	0	25,00	0,00		0,00	0,00	
Palettenholz	Efm	0	25,00	0,00		0,00	0,00	
Industrieholz	Efm	0	25,00	0,00		0,00	0,00	
Brennholz	Efm	0	0,00	0,00		0,00	0,00	
Bestandesbegründung	ha	0,0		2457,00		0,00	-2457,00	
Waldpflege	ha			2400,00		0,00	-2400,00	
Kulturpflege	ha	1,2	2000,00	2400,00			-2400,00	2maltig
Jungwuchspflege	ha	0,0	500,00	0,00			0,00	
Jungbestandespflege (ohne Holznutzung)	ha	0,0	500,00	0,00			0,00	
Waldschutz	pausch			0,00			0,00	
Walderschließung	lfm	1300	12,65	16445,00			-16445,00	Wegeinstandsetzung Schwarzenberg
Verkehrssicherung	pausch			3000,00			-3000,00	nach Bedarf
Jagd	pausch			0,00			0,00	
Nebennutzungen	pausch			0,00			0,00	
Sonstiges	pausch			0,00			0,00	
Verwaltungskosten				907,20			0,00	
forstlicher Revidienst	ha	50,4	18,00	907,20			-907,20	
Wirtschaftsverwaltung	pausch			0,00			0,00	
Wirtschaftsverw. Holzverkauf	Efm	0	2,30	0,00			0,00	
<b>Gesamtergebnis</b>				<b>25209,20</b>			<b>-25209,20</b>	